

Anexo 09 - Portões

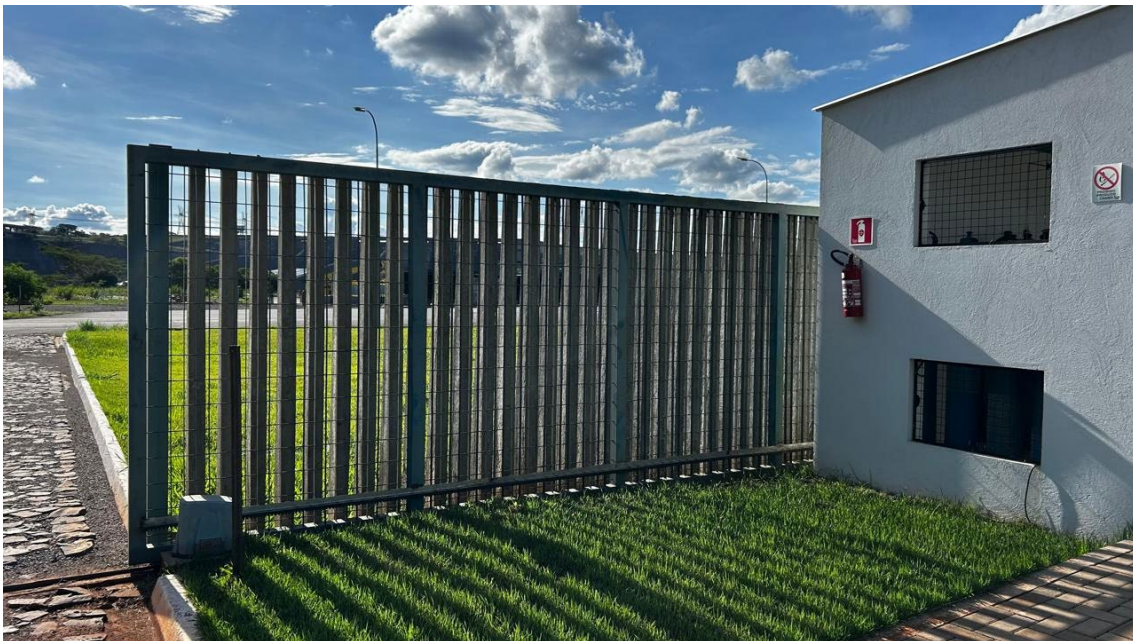

Portão de acesso entre posto de combustível e área de produção de Biogás. Portão com 2,600 x 2,20m.



Portão de acesso entre escritório e Unidade de Demonstração. Portão com 6,15 x 2,15 m.

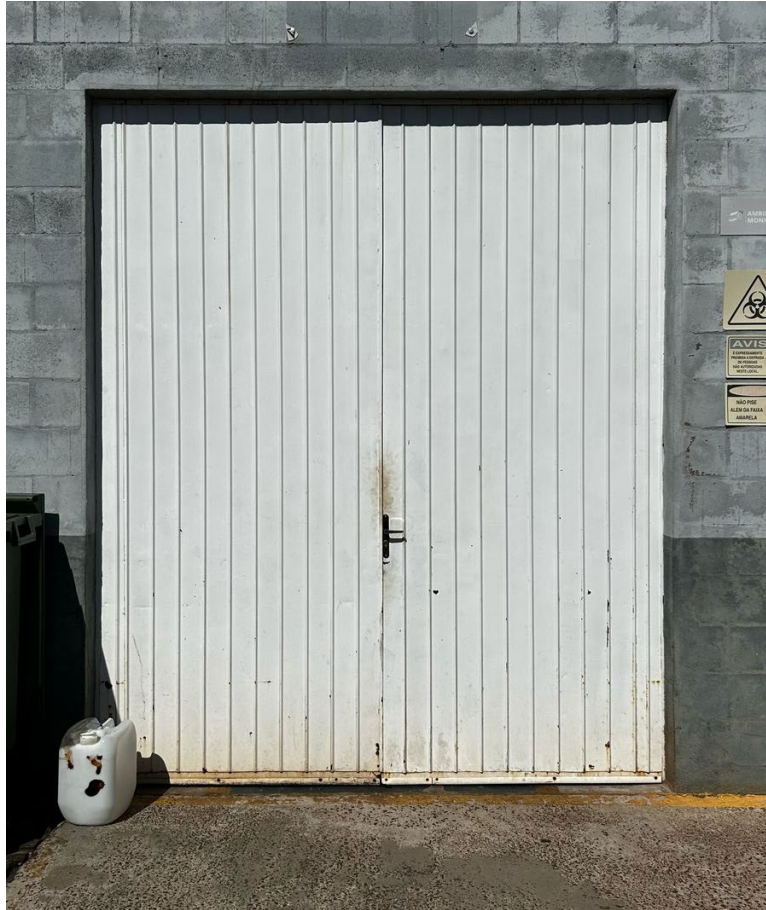

Portão de acesso ao barracão de preparo de biomassa. Portão com 2,50 x 2,97 m.